



# GUIDE DE L'ÉLEVEUR POUR LA NOTIFICATION DES MOUVEMENTS DE PORCINS

## La notification des mouvements est obligatoire

Elle consiste à transmettre dans un délai maximum de 7 jours les informations décrivant un mouvement d'animaux à BDPORC, la base de données nationale agréée par le Ministère en charge de l'Agriculture.

### Qui est responsable de la notification ?

#### L'éleveur

⚠ Pour le façonnage, c'est l'éleveur façonnier, et non le propriétaire des animaux.



### Que dois-je notifier ?

#### Tous les mouvements d'entrée et de sortie de porcins de mon (ou mes) site(s) d'élevage

En provenance ou à destination :

- d'un autre site d'élevage (même si les deux sites sont rattachés à la même exploitation),
- d'un abattoir,
- d'un centre de rassemblement,
- d'un autre pays que la France.

⚠ Seuls les mouvements de cadavres sont notifiés directement par les établissements d'équarrissage.

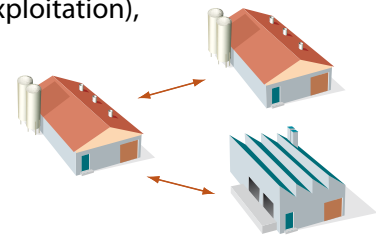

### Quelles informations dois-je notifier ?

#### Les informations présentes sur le document d'accompagnement des mouvements

#### Comment notifier ?

- je délègue la notification à un tiers (le délégataire)
- OU - je réalise moi-même la notification par Internet
- OU - je réalise moi-même la notification par courrier à mon EdE

- De nombreuses structures professionnelles (groupements, abattoirs, organismes de sélection porcine, pesée-classement-marquage, ...) disposent de la majorité des informations concernant les mouvements des porcins, ce qui facilite la transmission des données à BDPORC.
- Les professionnels ont ainsi favorisé la mise en place d'une base de données permettant de **simplifier les démarches réglementaires des éleveurs**.
- Cette base nationale va **accroître la réactivité en cas de problème sanitaire**, et plus généralement favoriser la traçabilité à travers l'ensemble de la filière.

Une base de données professionnelle agréée par le Ministère en charge de l'Agriculture



Pour toute question, contactez votre groupement, votre EdE, ou votre correspondant régional BDPORC (liste disponible sur le site de BDPORC).

## Comment notifier les mouvements à BDPORC ?

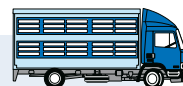

### Je délègue la notification à un tiers (le délégataire)

Je peux déléguer la notification au donneur d'ordre du mouvement, pouvant être selon le cas mon groupement, l'abattoir, l'organisme de sélection porcine, le CIA, un négociant, ou un autre éleveur.

Attention : je m'assure qu'il est à même de saisir mes mouvements dans BDPORC.

#### Concrètement :

- je le précise sur le document d'accompagnement : « **Je délègue la notification à : ...** »,
- le délégataire saisit le mouvement dans BDPORC pour mon compte.

OU

### Je réalise moi-même la notification par Internet



#### Concrètement :

- je le précise sur le document d'accompagnement «  **Cochez la case si vous réalisez vous-même la notification** »,
- je me connecte sur le site Internet de BDPORC à l'adresse [www.agranet.fr](http://www.agranet.fr),
- je saisis les données présentes sur mon document d'accompagnement.

**▲** Si le mouvement a déjà été transmis par un opérateur, alors je devrai seulement valider (ou contester) l'information transmise.

OU

### Je réalise moi-même la notification par courrier à mon EdE



#### Concrètement :

- je le précise sur le document d'accompagnement «  **Cochez la case si vous réalisez vous-même la notification** »,
- j'envoie par courrier une copie du document d'accompagnement à mon EdE,
- l'EdE saisit le mouvement dans BDPORC pour mon compte.

**Dans tous les cas, je peux consulter mes mouvements, les valider ou les contester, en me connectant sur BDPORC à l'adresse :**

[www.agranet.fr](http://www.agranet.fr)



L'accès à BDPORC est strictement réservé aux abonnés, qui disposent d'un accès sécurisé.

**Modalités d'abonnement :** suivre les instructions dans la rubrique « s'inscrire en ligne » du site AGRANET.

Pour apprendre à utiliser BDPORC, un guide utilisateur est disponible en ligne.

Pour plus d'informations sur l'utilisation du site Internet, contactez AGRANET au 02 99 60 10 11 (Assistance téléphonique du lundi au vendredi de 08h30 à 12h30 et de 13h30 à 17h30).



**Dans tous les cas :** - je reste responsable de la notification  
- la notification doit être réalisée dans un délai maximum de 7 jours calendaires

(délai calculé entre la date du mouvement et selon le cas la date de saisie dans BDPORC ou la date de réception du courrier par l'EdE).

L'accès à BDPORC pour les éleveurs se fait via l'adresse Internet suivante :  
<http://www.agranet.fr>.

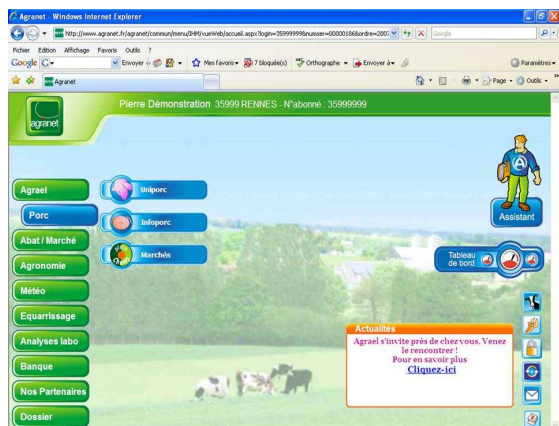

L'accès des éleveurs à AGRANET permet de bénéficier :

- d'une **assistance téléphonique gratuite** (02.99.60.10.11) en cas de problèmes ou de questions sur l'utilisation de BDPORC,
- d'accéder à d'autres services, tel que les demandes d'enlèvement Equarrissage ou encore la consultation des résultats de pesée classement UNIPORC
- d'un identifiant (N°EDE) et d'un mot de passe UNIQUE pour l'ensemble des services
- d'un service d'abonnement en ligne.

## Tarification des services BDPORC

L'abonnement, l'accès et la consultation des informations dans BDPORC sont gratuits.

L'ensemble des services sont gratuits durant les **trois premiers mois d'utilisation** de BDPORC, à compter de l'enregistrement à AGRANET.

Au-delà des trois premiers mois, certains services de BDPORC sont payants et facturés au prix unitaire de **0,50 €** :

- Validation d'une tournée (création ou modification)
- Validation d'un mouvement isolé (saisie, modification ou validation)
- Demande d'impression « Récapitulatif officiel » des mouvements d'animaux d'un site (onglet Mouvements d'animaux vifs)
- Demande d'impression « Récapitulatif officiel » des mouvements d'équarrissage d'un site (onglet Mouvements d'animaux morts)

*N.B : La facturation est gérée directement par AGRANET, par prélèvement semestriel.*

## Comment bénéficier de BDPORC via le portail AGRANET ?

Pour avoir accès à BDPORC, tout éleveur doit s'inscrire directement au portail AGRANET. Pour cela, il suffit de :

- Accéder au formulaire dans la Rubrique « S'inscrire en ligne » du site <http://www.agranet.fr>,
- Remplir le formulaire, en cochant l'accès au service BDPORC,
- Envoyer un RIB et la demande d'autorisation de prélèvement par courrier.

Une fois l'ensemble des éléments renvoyé, un mot de passe est transmis à l'éleveur pour lui permettre de se connecter à BDPORC via le portail AGRANET.